

SULIT  
3756/2  
Prinsip  
Perakaunan  
Kertas 2  
Ogos  
2019

3756/2



2 $\frac{1}{2}$  jam

**MAKTAB RENDAH SAINS MARA**

**PEPERIKSAAN AKHIR SIJIL PENDIDIKAN MRSM 2019**

**PERATURAN PEMARKAHAN**

**PRINSIP PERAKAUNAN**

Kertas 2

Dua jam tiga puluh minit

**UNTUK KEGUNAAN PEMERIKSA SAHAJA**

**AMARAN**

Peraturan pemarkahan ini SULIT dan Hak Cipta Bahagian Pendidikan Menengah MARA. Kegunaannya khusus untuk pemeriksa yang berkenaan sahaja. Sebarang maklumat dalam peraturan pemarkahan ini tidak boleh dimaklumkan kepada sesiapa.

Kertas soalan ini mengandungi 10 halaman bercetak.

3756/2

© 2019 Hak Cipta Bahagian Pendidikan Menengah MARA

[Lihat halaman sebelah  
SULIT

**Soalan 1**

(a)

Kod	Nama Akaun
2989	<ul style="list-style-type: none"> <li>• Overdraf Bank</li> <li>• Akaun Belum Bayar</li> <li>• Belanja Belum Bayar</li> <li>• Pinjaman Bank</li> <li>• Hasil Belum Terperoleh (mana-mana satu)</li> </ul> <p style="text-align: right;">[1 Markah]</p>
4373	<ul style="list-style-type: none"> <li>• Sewa Diterima</li> <li>• Dividen</li> <li>• Komisen Diterima</li> <li>• Faedah atas simpanan tetap</li> <li>• Hutang Lapuk Terpulih</li> <li>• Pengurangan Peruntukan Hutang Ragu (mana-mana hasil yang berkaitan) (mana-mana satu)</li> </ul> <p style="text-align: right;">[1 Markah]</p>

(b) Tunai, cek, kad kredit dan pindahan wang. (mana-mana dua) [2 Markah]

(c)

Analisis	Tafsiran
Kadar pusing ganti inventori	<p>Dalam satu tempoh perakaunan, perniagaan telah menggantikan@ membeli inventori baru sebanyak 4 kali.</p> <p style="text-align: right;">[1 Markah]</p>
Nisbah semasa	<p>Bagi setiap RM1 liabiliti semasa perniagaan mempunyai aset semasa RM3 untuk menjelaskannya.</p> <p style="text-align: right;">[1 Markah]</p>

(d) Kematian, muflis atau pekongsi tidak siuman

- Tempoh tamat
- Tujuan penubuhan tercapai
- Perintah Mahkamah
- Pertukaran entiti perniagaan kepada syarikat
- Persetujuan oleh semua pekongsi

(Mana-mana dua)

[2 Markah]

(e) (i) Kos Belanja Langsung [1 Markah]

(ii) Royalti, hak cipta [mana-mana 1] [1 Markah]

**Jawapan soalan no 2**

## Syukran Enterprise

Akaun Perdagangan dan Untung Rugi bagi tahun berakhir 31 Ogos 2019

		RM	RM	RM	
	Jualan			62 200	
Tolak	Pulangan jualan			1 290	
	Jualan bersih			60 910	(1m)
Tolak	Kos jualan				
	Inventori awal		16 910		
	Belian	24 700			
Tolak	Pulangan belian	2 230			
	Belian bersih	22 470			
Tambah	Angkutan masuk	760			
	Kos belian		23 230		
	Kos barang untuk dijual		40 140		
Tolak	Inventori akhir		13 450	(1m)	
	<b>Kos jualan</b>			26 690	(1of)
	<b>Untung kasar</b>			34 220	(1 +w)
Tambah	Hasil				
	Komisen diterima	(1700+340)	2 040	(1m)	
	Diskaun diterima		560	2 600	
				36 820	
Tolak	Belanja				
	Diskaun diberi		330		
	Insurans	(4400-600)	3 800	(1m)	
	Alat tulis	(420-80)	340	(1m)	
	Kadar bayaran		800		
	Hutang lapuk	(600+570)	1 170	(1m)	
	Sewa premis	(4800 x 70%)	3 360	(1m)	
	Gaji		24 000		
	Faedah atas pinjaman		450		
	Susut nilai perabot	(8500 x 20%)	1 700	(1m)	
	Susut nilai kenderaan	[(55000-5500)x10%]	4 950	(1m)	
	Hutang ragu	[(27470-570)x2%]-350	188	(1of)	
				41 088	
	<b>Rugi bersih</b>			(4 268)	(1+1of)

Syarat 1of

(14 markah)

- Operasi mesti betul. kos jualan = inventori awal  
 1 + Belian - inventori akhir  
 2 per. Hutang ragu =  $(27470 \times 2\%) - 350 = 199.40$   
 Operasi betul. Rugi bersih = untung kasar + hasil - belanja  
 3 (tiada butiran asing - item PKK)

Syukran Enterprise  
Penyata Kedudukan Kewangan pada 31 Ogos 2019

	Kos RM	Susut nilai terkumpul RM	Nilai buku RM	
<b><u>Aset bukan semasa</u></b>				
	8 500	(3 400)	5 100	(1m)
	55 000	(10 450)	44 550	(1m)
			49 650	
<b><u>Aset Semasa</u></b>				
		13 450		
		31 710		
		1 000		
	26 900	(1m)		
Tolak	(538)	26 362	(1of)	
		600		
		340		
		80	(1m)	
		73 542	(1of)	
Tolak				
<b><u>Liabiliti semasa</u></b>				
	13 090			
	7 200	(1m) (20 290)		
			53 252	(1of + w)
			102 902	
<b><u>Ekuiti pemilik</u></b>				
			84 050	
Tolak			(4 268)	(1of)
			79 782	
Tolak			(2 680)	(1m)
			77 102	
<b><u>Liabiliti bukan semasa</u></b>				
			25 800	(1m)
			102 902	

(11 markah)

**Syarat IOF ABT Bersih**

- 1 ABT mesti = 27 470
- 2 per hutang ragu = 529.40
- 3 ABT Bersih = 26 920.60

**Syarat IOF Aset Semasa**

- 1 4 daripada 6 item betul

**Syarat IOF Modal Kerja**

- 1 = Aset semasa - liabiliti semasa (tiada butiran asing)
- 2 Mesti ada subtotal AS dan LS



Jawapan 3

**Perniagaan Runcit AA Mart**  
**Belanjawan Tunai Bagi Tiga Bulan Berakhir 31 Oktober 2019**

BUTIR	Ogos		September		Oktober	
	RM		RM		RM	
Baki b/b	43 160	1	87 630	1 of	110 275	1 of
<b>PENERIMAAN</b>						
Jualan	21 000	1	23 100	1	23 100	1
Akaun Belum Terima	20 000	1	21 000	1	23 100	1
Modal			2 500	1		
Pinjaman	30 000	1				
Komisen Jualan			375	1		
<b>JUMLAH PENERIMAAN</b>	<b>71 000</b>		<b>46 975</b>		<b>46 200</b>	
<b>PEMBAYARAN</b>						
Belian	18 900		18 900		18 900	1 for all
Gaji	2 600		2 600	1 fb	3 700	1
MyAccountingPro					2 000	1
Ansurans Pinjaman					500	1
Faedah atas pinjaman					125	1
Kadar bayaran	550		550		550	1
Insurans	1 000		1 000		1 000	1
Belanja am	480		480		480	1
Deposit Van / Kenderaan	3 000	1				1
Ansuran Van / Kenderaan			800		800	1 fb
<b>JUMLAH PEMBAYARAN</b>	<b>26 530</b>		<b>24 330</b>		<b>28 055</b>	
<b>LEBIHAN</b>						
	44 470	1 of	22 645	1 of	18 145	1 of
Baki h/b	87 630		110 275		128 420	

Jawapan 4 (a)

Akaun Yuran						
2018		RM	2018		RM	
Jan 1	Yuran belum terima	150	(1m)	Dis 31	Bank	8 700
Dis 31	Pendapatan & Perbelanjaan	9 000	(1of)		Yuran belum terima	750 (1m)
	Yuran belum terperoleh	300	(1m)			
		<u>9 450</u>				<u>9 450</u>

(4 markah)

4 (b)

Akaun Perdagangan Kafe bagi tahun berakhir 31 Disember 2018

Jualan	RM	RM	RM	
			19 000	
Inventori awal		1 000		
Belian (11200 +2300 - 1500)		12 000	(1m)	
		13 000		
Tolak: Inventori akhir		(650)		
		12 350		
Tambah: Upah		1 200	(1m)	
Kos Jualan			13 550	(1of)
Untung / Untung kafe			<u>5 450</u>	(1+w)

(4 markah)

Syarat 1 of :

- 1) Kos jualan = inventori awal + belian – inventori akhir + belanja

4 (c)

Kelab Ijtihadik Putra  
Penyata Pendapatan dan Perbelanjaan bagi tahun berakhir 31 Disember 2018

<u>Pendapatan</u>	RM	RM
Yuran ahli	9 000	(1m)
Untung pertandingan memanah (1350 - 890)	460	(1m)
Untung kafe	5 450	(1of)14 910
<u>Tolak Perbelanjaan</u>		
Alat tulis (100 + 50 - 40)	110	(1of)
Susut nilai alatan memanah [(9800-980) x10%]	882	(1m)
Kadar bayaran (1850 +90)	1 940	(1m)
Belanja am	350	
Insurans	500	3 782
Lebihan		11 128 (1of+W)

(7 markah)

Syarat 1 of:

- 1) Alat tulis = ( 100+50 =150 ) @ ( 100 - 40 = 60 ), (mesti ada jalan kerja)
- 2) Lebihan = operasi betul (pendapatan - perbelanjaan)

4 (d)

Kelab Memanah Putra  
Penyata Kedudukan Kewangan pada 31 Disember 2018

<u>Dana Terkumpul</u>	RM	RM	RM
Dana Terkumpul Awal (108 570 -1500)			107 070 (2m)
Tambah: Lebihan			11 128 (1of)
Derma			15 000 (1m)
Dana terkumpul akhir			<u>133 198 (1of)</u>

(5 markah)

Syarat 1 of:

- 1) Lebihan = angka rujuk di Akaun Pendapatan dan Perbelanjaan
- 2) Dana Terkumpul akhir = operasi betul dan mesti ada butiran derma

Jawapan 5 (a)

Unit Keluaran	Jualan	Kos Berubah	Kos Tetap	Jumlah Kos
	RM	RM	RM	RM
0	0	0	5 000	5 000
1 000	3 000	1 000	5 000	6 000
2 000	6 000	2 000	5 000	7 000
3 000	9 000	3 000	5 000	8 000

1FB
1FB
1FA

(3 markah)

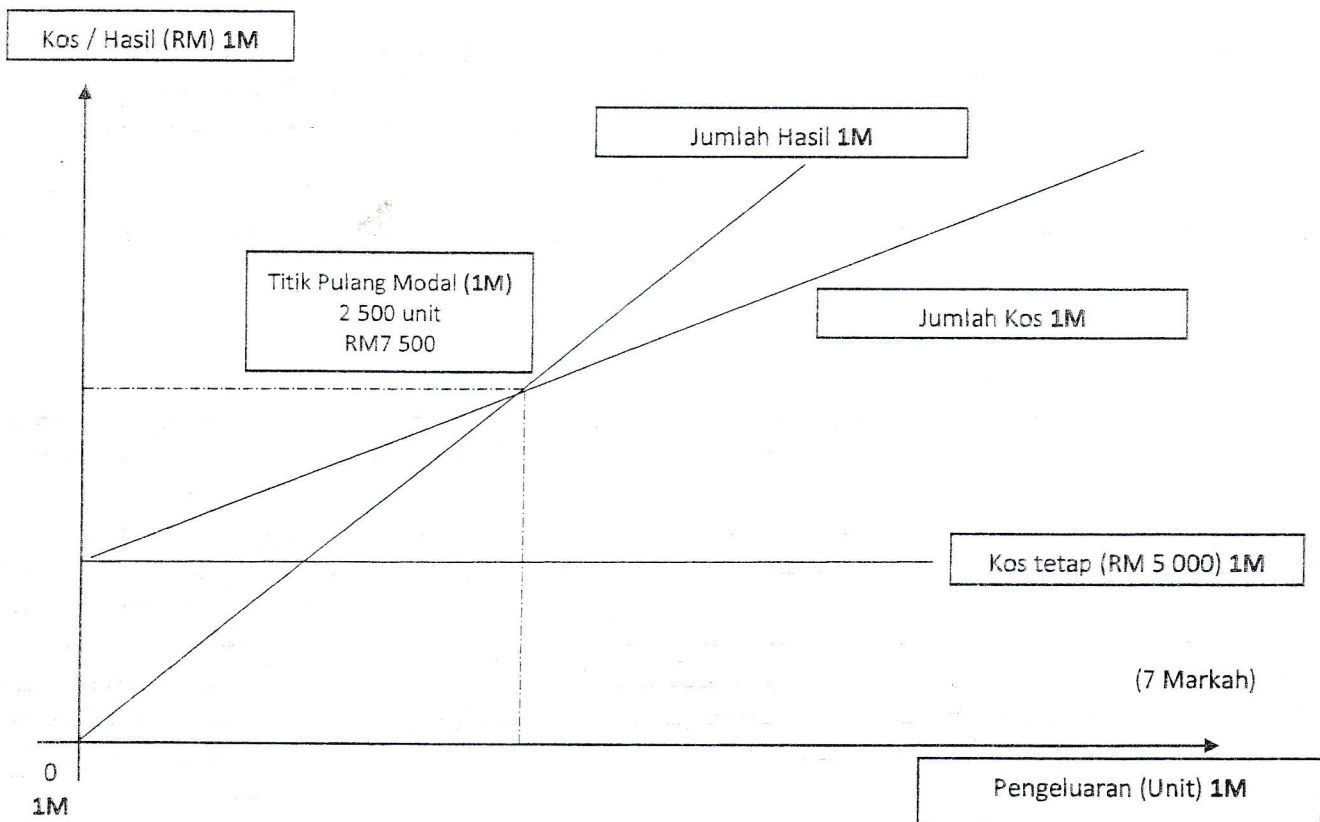

(7 Markah)

(7 markah)



Jawapan 5 (b)

Akaun Peruntukan Hutang Ragu					
2017	Butir	RM	2017	Butir	RM
Dis 31	Baki h/b	3 000	Dis 31	Hutang ragu	3 000 (1m)
		<u>3 000</u>			<u>3 000</u>
2018			2018		
Dis 31	Baki h/b	3 225	Jan 1	Baki b/b	3 000 (1fb)
		<u>3 225</u>	Dis 31	Hutang ragu/ Untung Rugi	225 (1m)
					<u>3 225</u>
			2019		
			Jan 1	Baki b/b	3 225 (1fb)

[4 markah]

Akaun Hutang Lapuk Terpulih					
2018	Butir	RM	2018	Butir	RM
Dis 31	Untung Rugi	1 000	Jan 1	Bank/Tunai	1 000 (1fb)
		<u>1 000</u>			<u>1 000</u>

[1 markah]

Akaun Untung Rugi bagi tahun berakhir 31 Disember 2017

	RM		RM
Hutang ragu	3 000	(1m)	
Hutang lapuk	300	(1m)	

[2 markah]

Akaun Untung Rugi bagi tahun berakhir 31 Disember 2018

	RM		RM	
Hutang ragu	225	(1m)	Hutang lapuk terpulih	1 000 (1m)
Hutang lapuk	900	(1m)		

[3 markah]

## Jawapan Soalan 6 (a)

6 (a) i. **Modal Diterbitkan dan Berbayar Penuh:**

5% Syer Keutamaan	= unit x nilai tara	1or
5% Syer Keutamaan	= 300 000 unit x RM1.00	1or
	= RM300 000	2
6% Syer Keutamaan	= unit x nilai tara	1or
6% Syer Keutamaan	= 100 000 unit x RM1.00	1or
	= RM100 000	2
Syer Biasa	= unit x nilai tara	1or
Syer Biasa	= 500 000 unit x RM0.50	1or
	= RM250 000	2

ATAU

Jumlah modal diterbitkan dan berbayar penuh

$$= \text{RM}300\,000 + \text{RM}100\,000 + \text{RM}250\,000$$

$$= \text{RM}650\,000$$

[6 markah]

ii. **Dividen Akhir:**

5% Syer Keutamaan	= unit x nilai tara x % x tempoh	1or
5% Syer Keutamaan	= [RM2 500 000 x 5%] + [RM300 000 x 5% x 11/12]	1or
	= RM125 000 + RM 13 750	
	= RM 138 750	2
6% Syer Keutamaan	= unit x nilai tara x % x tempoh	1or
6% Syer Keutamaan	= [RM1 000 000 x 6%] + [RM100 000 x 6% x 11/12]	1or
	= RM60 000 + RM 5 500	
	= RM 65 500	2
Syer Biasa	= unit x nilai tara x % x tempoh	1or
Syer Biasa	= (RM1 500 000 + RM250 000) x 3%	1or
	= RM52 500	2

ATAU

Jumlah dividen akhir

$$= \text{RM}138\,750 + \text{RM}65\,500 + \text{RM}52\,500$$

$$= \text{RM}256\,750$$

[6 markah]

Jawapan Soalan 6 (b)

Kedai Runcit Saudagar  
Penyata Mengira Modal pada 30 Jun 2019

	RM	RM	RM
<b><u>Aset</u></b>			
Perabot (12 400 + 6 200)	18 600		
Susut nilai terkumpul Perabot (7000 + 6200 - 12400)	(800)		
		17 800	(1m)
Kenderaan	22 500		
Susut nilai terkumpul Kenderaan (10% x 22 500)	(2 250)		
		20 250	(1m)
Akaun Belum Terima		9 860	
Inventori akhir		21 030	
Gaji prabayar		460	
			- 69 400
<b><u>Tolak: Liabiliti</u></b>			
Akaun Belum Bayar		6 556	
Bank		358	
			6 914
Modal pada 30 Jun 2019			62 486 (1 + 1 of)

[4 markah]

Syarat IOF:

- i. Operasi betul (aset – liabiliti)
- ii. Mesti ada jumlah aset dan liabiliti

Kedai Runcit Saudagar  
Penyata Untung Rugi bagi tahun berakhir 30 Jun 2019

	RM	RM
Modal akhir	62 486	(1m)
tambah Ambilan (150 x 6) (280 x 6)	2 580	(1m)
		65 066
Tolak : Modal awal	41 190	
Modal tambahan	6 200	(1m)
		47 390
Untung Bersih		17 676 (1 of)

[4 markah]

Syarat IOF:

- i. Operasi betul (modal akhir tambah ambilan)

SKEMA TAMAT